Kritické místo č. 1

Ulice: **Evropská**
Významné zdroje hluku:
automobily
tramvaje

HLUKOVÁ MAPA
PRO ROK 2007

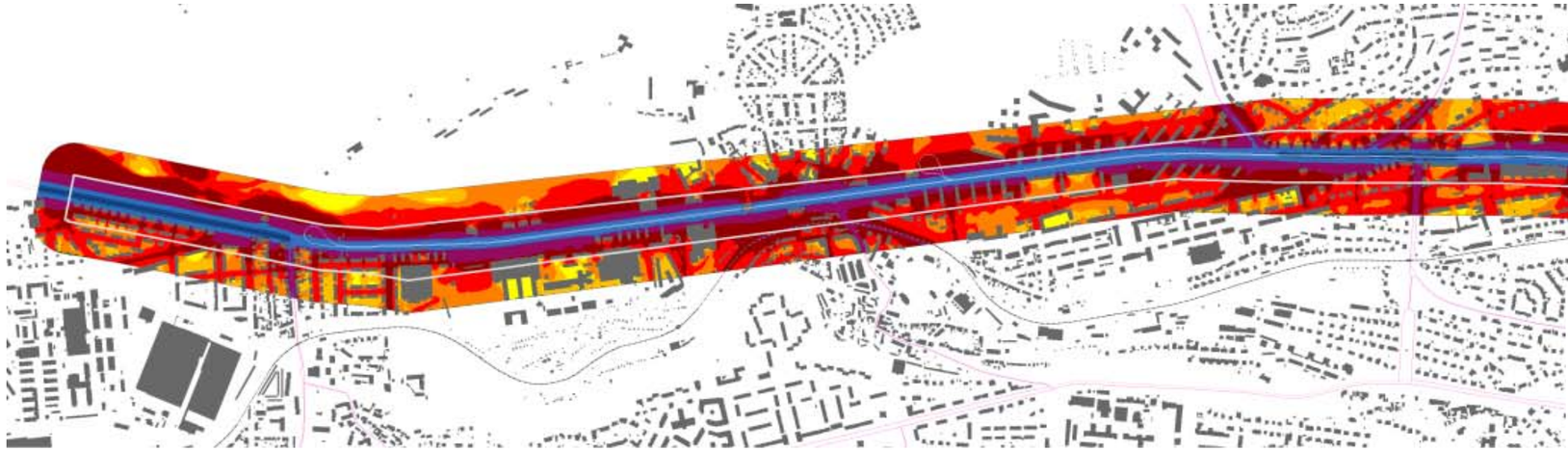

Pásma hodnot
ukazatele hluku
pro den–večer–noc
L_{dvn} (dB)

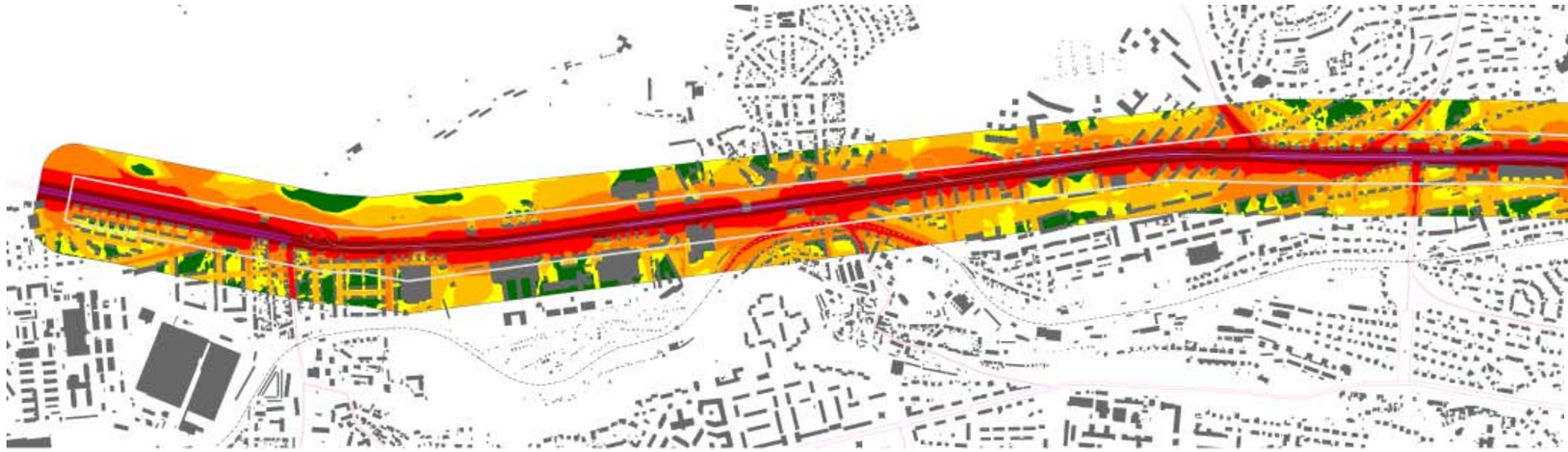

Pásma hodnot
ukazatele hluku
pro noc
L_n (dB)

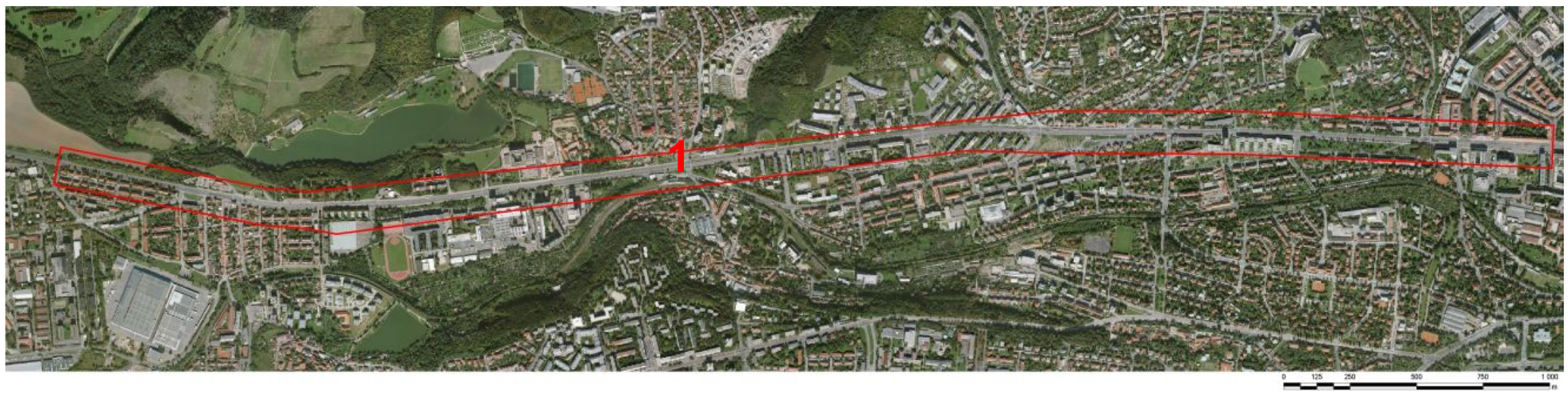

Legenda barev
pásem hodnot ukazatelů hluku
***L* (dB)**

- <= 40 dB
- <= 45 dB
- <= 50 dB
- <= 55 dB
- <= 60 dB
- <= 65 dB
- <= 70 dB
- <= 75 dB
- <= 80 dB
- > 80 dB

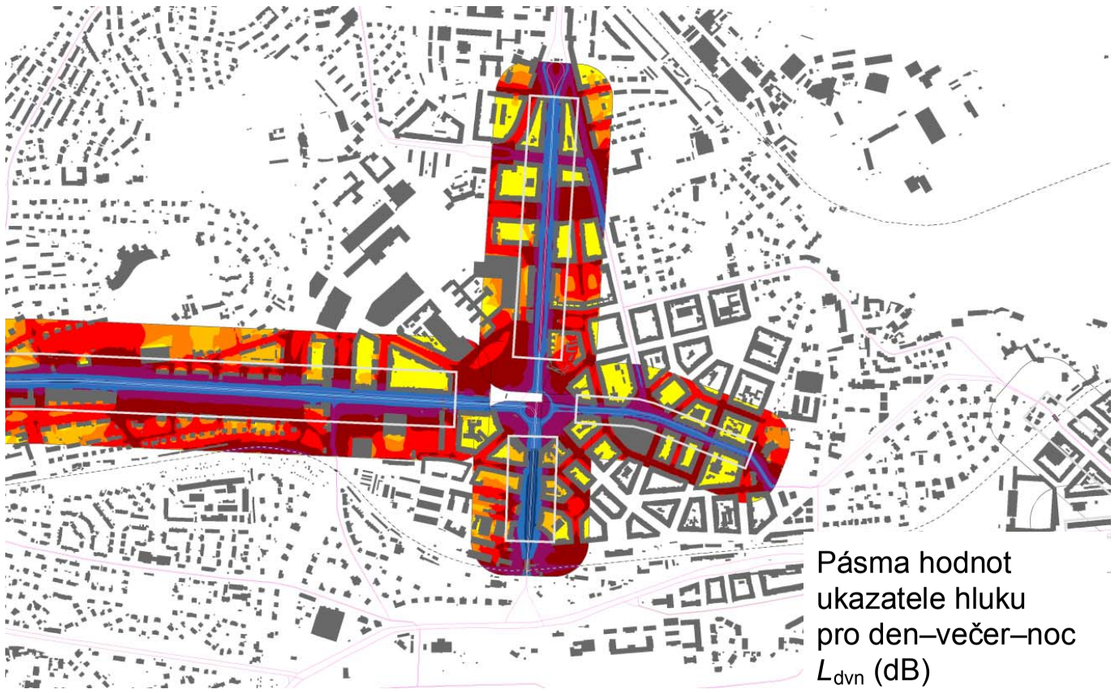

Pásma hodnot ukazatele hluku pro den–večer–noc L_{dvn} (dB)

Kritické místo č. 2

Ulice: **Svatovítská**
Významné zdroje hluku:
automobily
tramvaje

Kritické místo č. 3

Ulice: **Jugoslávských partyzánů**
Významné zdroje hluku:
automobily
tramvaje

Kritické místo č. 4

Ulice: **Čs. armády**
Významné zdroje hluku:
automobily

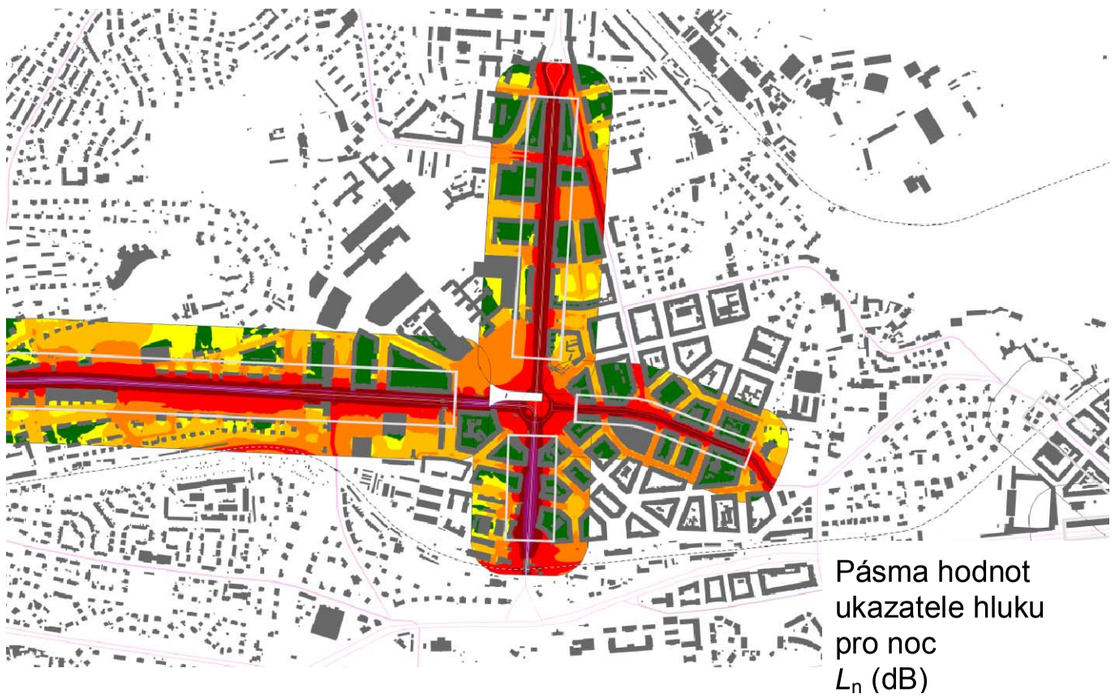

Pásma hodnot ukazatele hluku pro noc L_n (dB)

HLUKOVÁ MAPA PRO ROK 2007

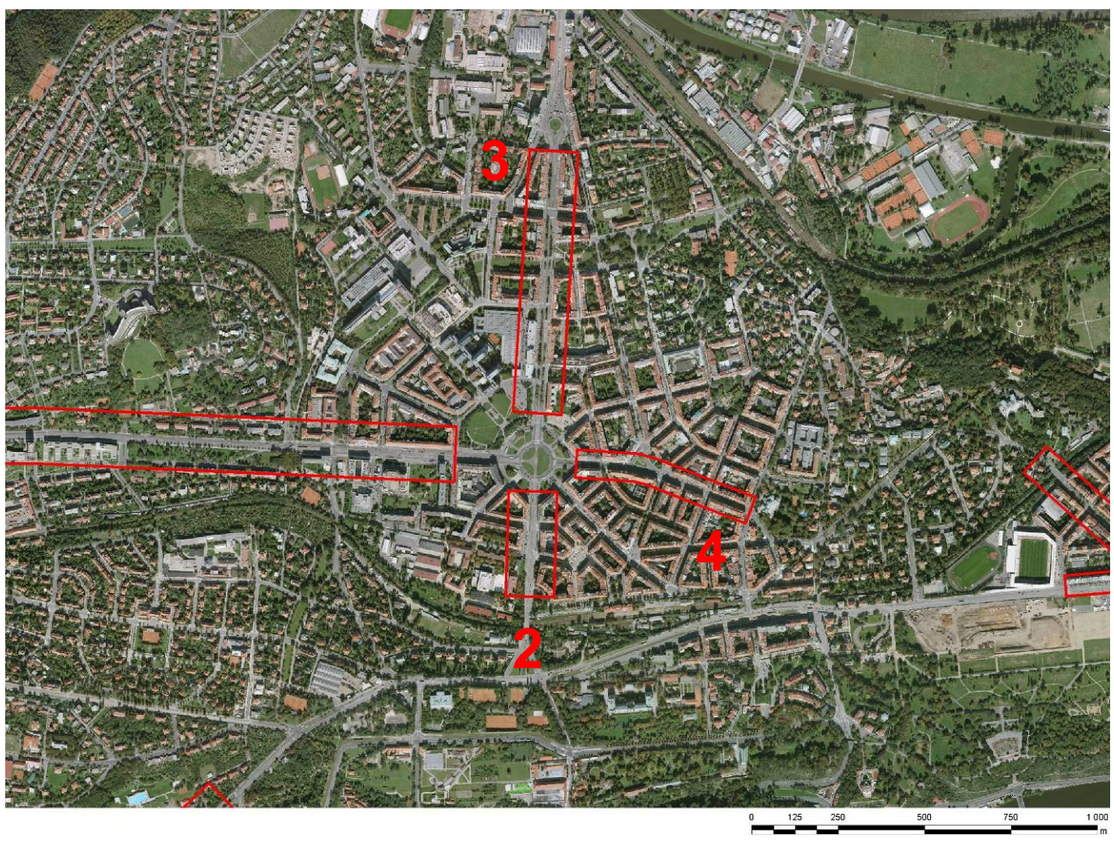

Legenda barev pásem hodnot ukazatelů hluku *L* (dB)

- <= 40 dB
- <= 45 dB
- <= 50 dB
- <= 55 dB
- <= 60 dB
- <= 65 dB
- <= 70 dB
- <= 75 dB
- <= 80 dB
- > 80 dB

Kritické místo č. 5

Ulice: **Patočkova**
Významné zdroje hluku:
automobily

HLUKOVÁ MAPA
PRO ROK 2007

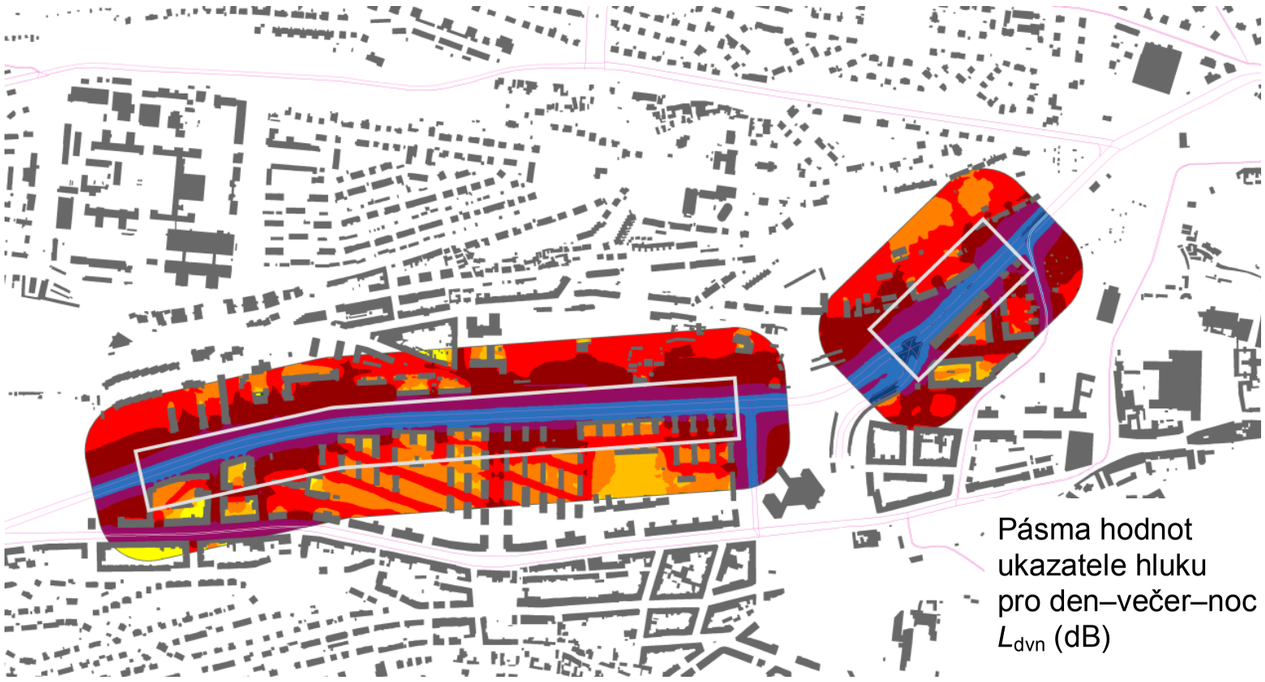

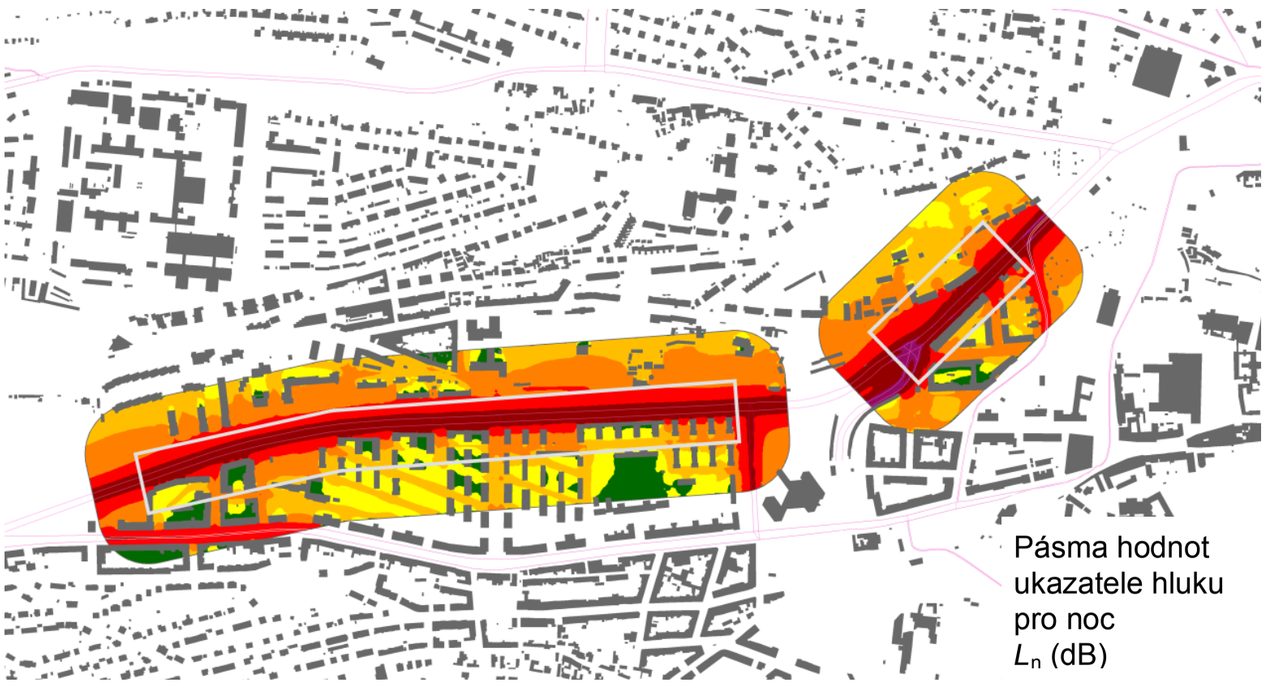

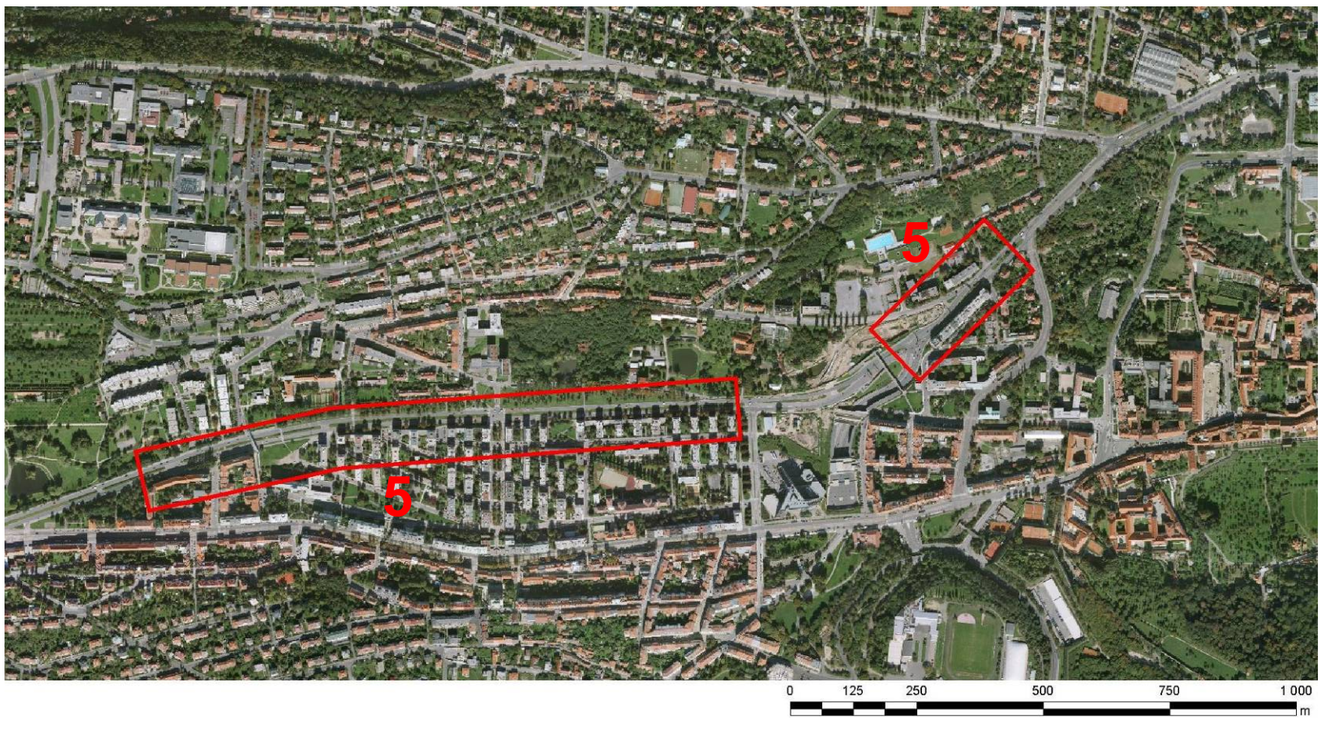

**Legenda barev
pásem hodnot ukazatelů
hluku *L* (dB)**

- <= 40 dB
- <= 45 dB
- <= 50 dB
- <= 55 dB
- <= 60 dB
- <= 65 dB
- <= 70 dB
- <= 75 dB
- <= 80 dB
- > 80 dB

Kritické místo č. 6

Ulice: **Vrchliského**
Významné zdroje hluku:
automobily

Kritické místo č. 7

Ulice: **Plzeňská**
Významné zdroje hluku:
automobily
tramvaje

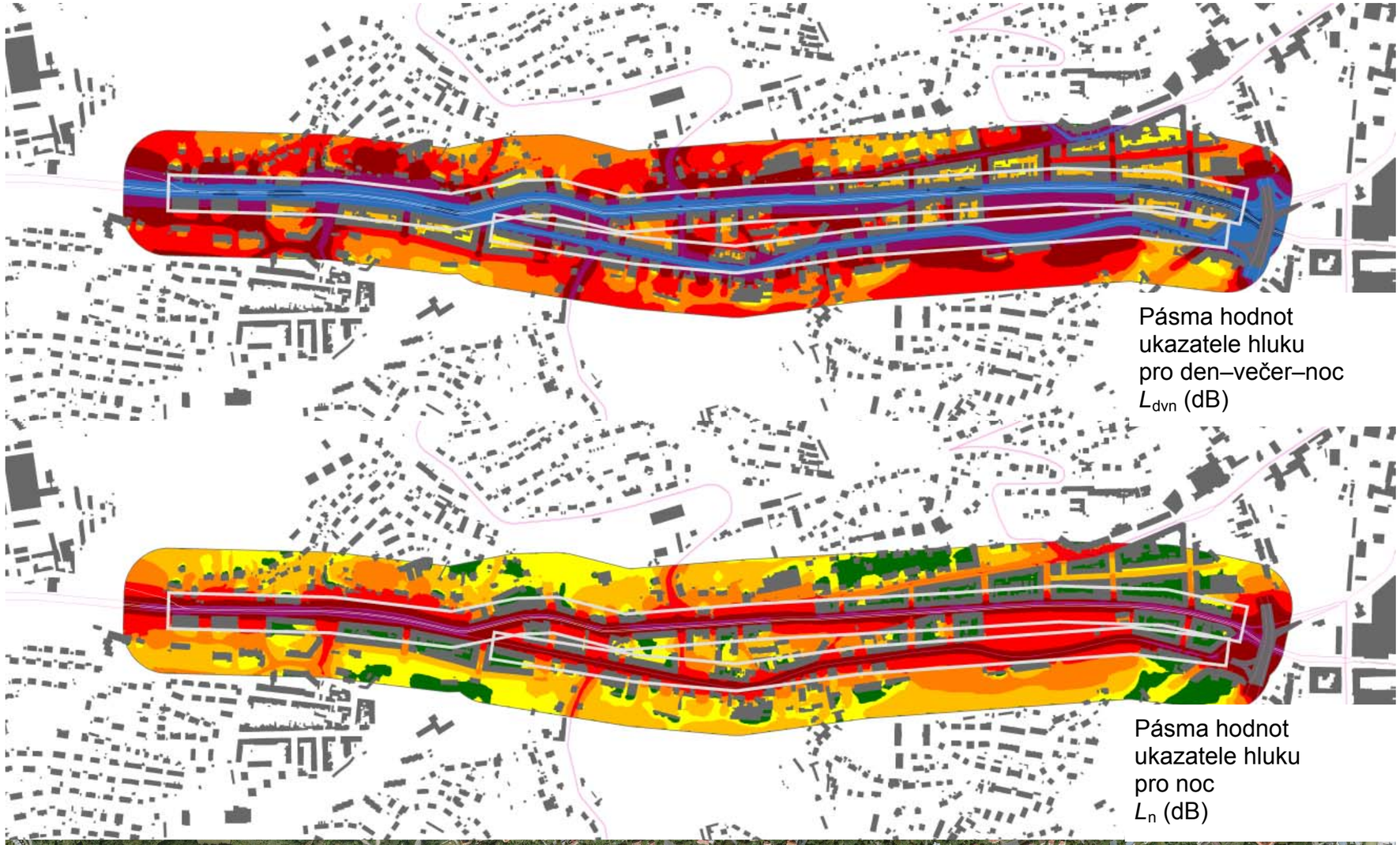

Pásma hodnot
ukazatele hluku
pro den–večer–noc
L_{dvn} (dB)

Pásma hodnot
ukazatele hluku
pro noc
L_n (dB)

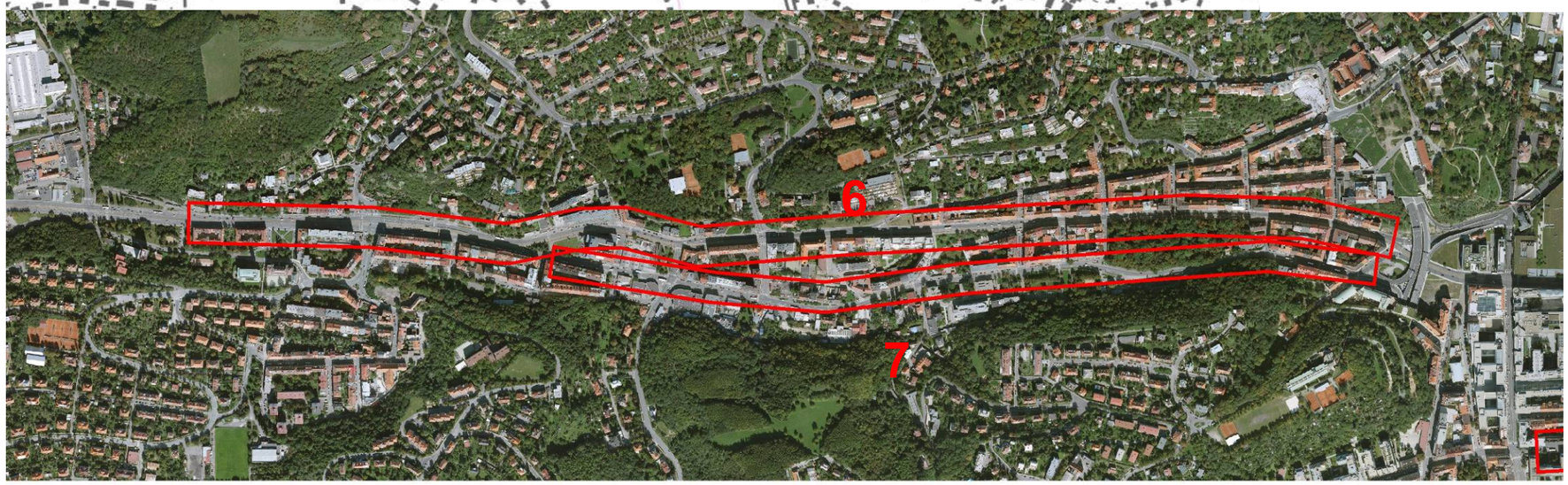

0 125 250 500 750 1 000 m

HLUKOVÁ MAPA PRO ROK 2007

Legenda barev pásem hodnot ukazatelů hluku *L* (dB)

- <= 40 dB
- <= 45 dB
- <= 50 dB
- <= 55 dB
- <= 60 dB
- <= 65 dB
- <= 70 dB
- <= 75 dB
- <= 80 dB
- > 80 dB

Kritické místo č. 8

Ulice: **Karmelitská, Újezd, Štefánikova**
Významné zdroje hluku: automobily
tramvaje

Legenda barev pásem hodnot ukazatelů hluku *L* (dB)

<= 40 dB	<= 65 dB
<= 45 dB	<= 70 dB
<= 50 dB	<= 75 dB
<= 55 dB	<= 80 dB
<= 60 dB	> 80 dB

HLUKOVÁ MAPA PRO ROK 2007

Pásma hodnot ukazatele hluku pro den–večer–noc L_{dvn} (dB)

Pásma hodnot ukazatele hluku pro noc L_n (dB)

Pásma hodnot
ukazatele hluku
pro den–večer–noc
L_{dvn} (dB)

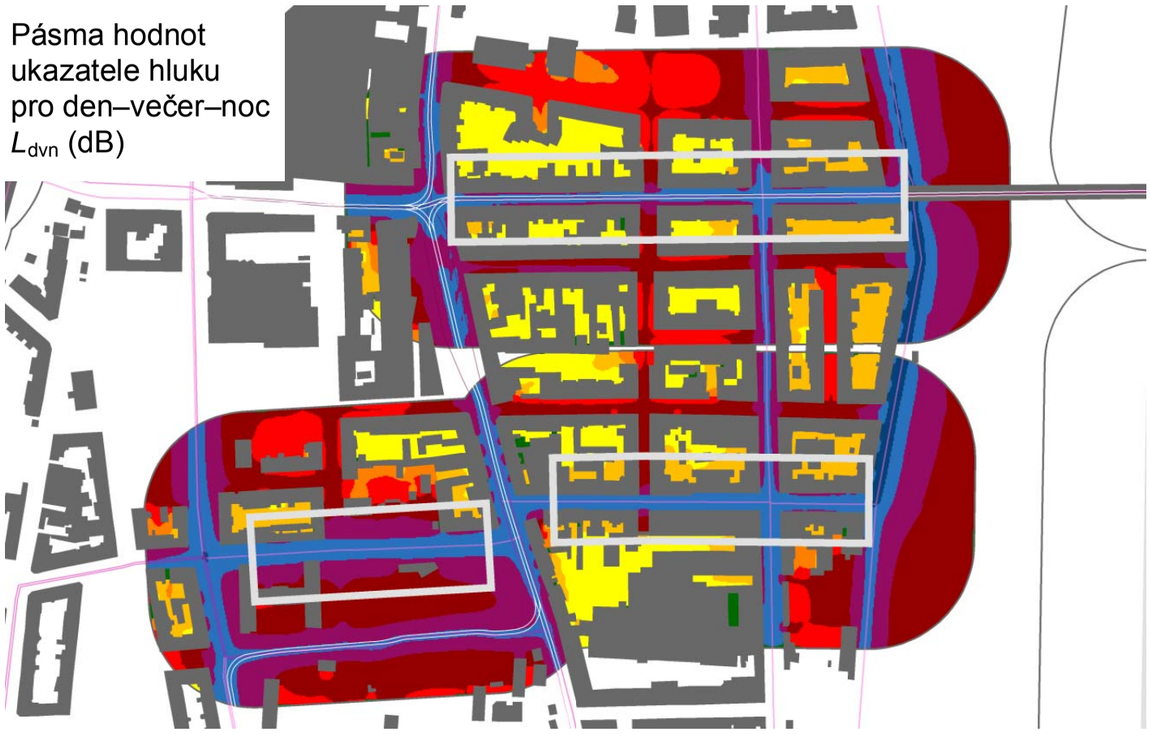

Kritické místo č. 9

Ulice: **Lidická**
Významné zdroje hluku:
automobily
tramvaje

Kritické místo č. 10

Ulice: **Vltavská, Ostrovského**
Významné zdroje hluku:
automobily

HLUKOVÁ MAPA PRO ROK 2007

Pásma hodnot
ukazatele hluku
pro noc
L_n (dB)

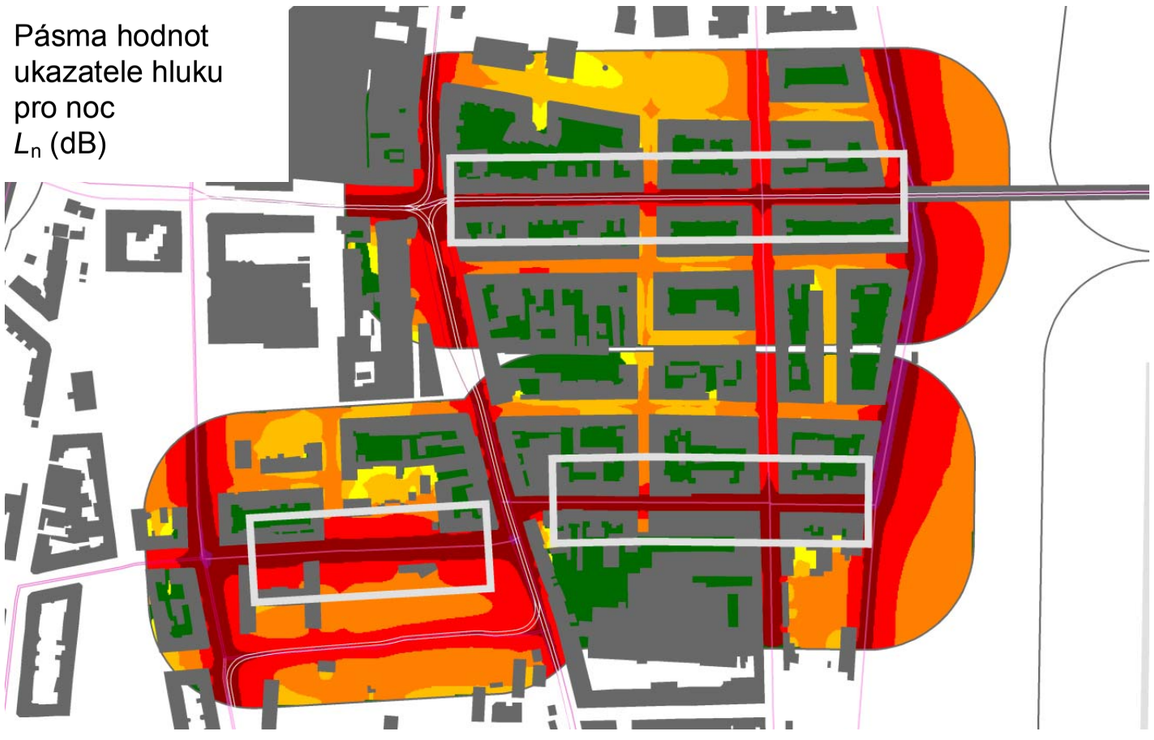

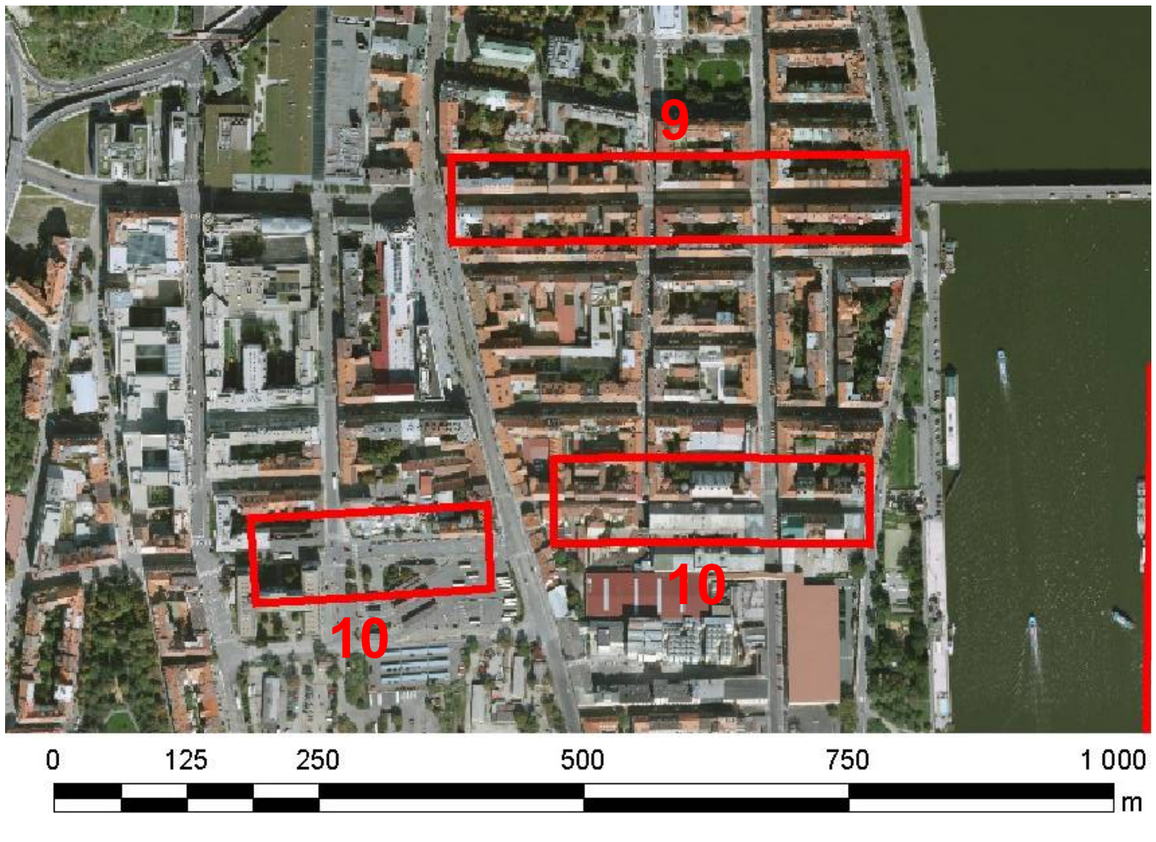

Legenda barev pásem hodnot ukazatelů hluku *L* (dB)

- <= 40 dB
- <= 45 dB
- <= 50 dB
- <= 55 dB
- <= 60 dB
- <= 65 dB
- <= 70 dB
- <= 75 dB
- <= 80 dB
- > 80 dB

Kritické místo č. 11

Ulice: **Radlická**
Významné zdroje hluku:
automobily
tramvaje

HLUKOVÁ MAPA PRO ROK 2007

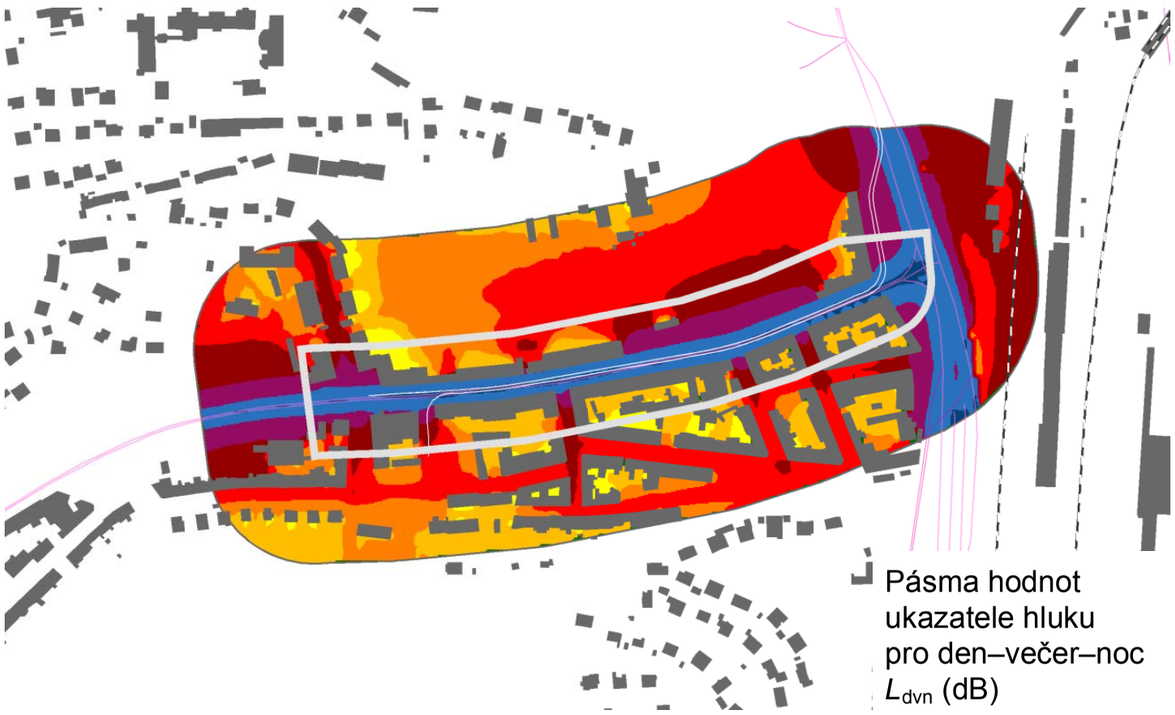

Pásma hodnot ukazatele hluku pro den–večer–noc L_{dvn} (dB)

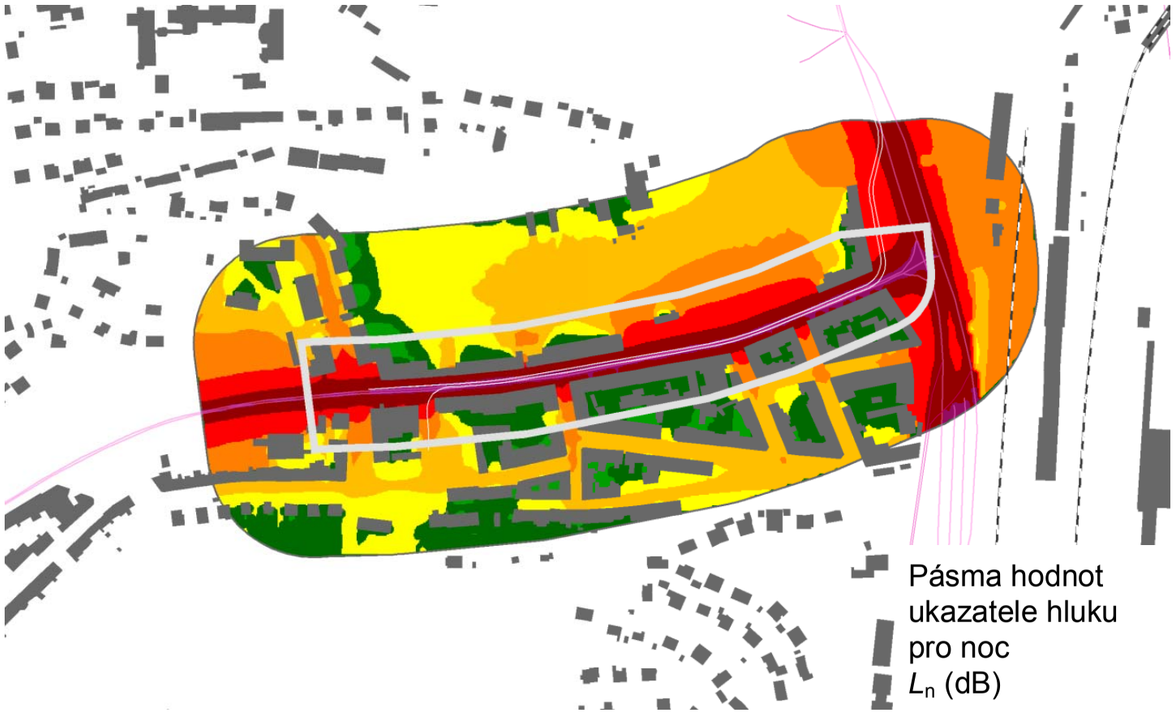

Pásma hodnot ukazatele hluku pro noc L_n (dB)

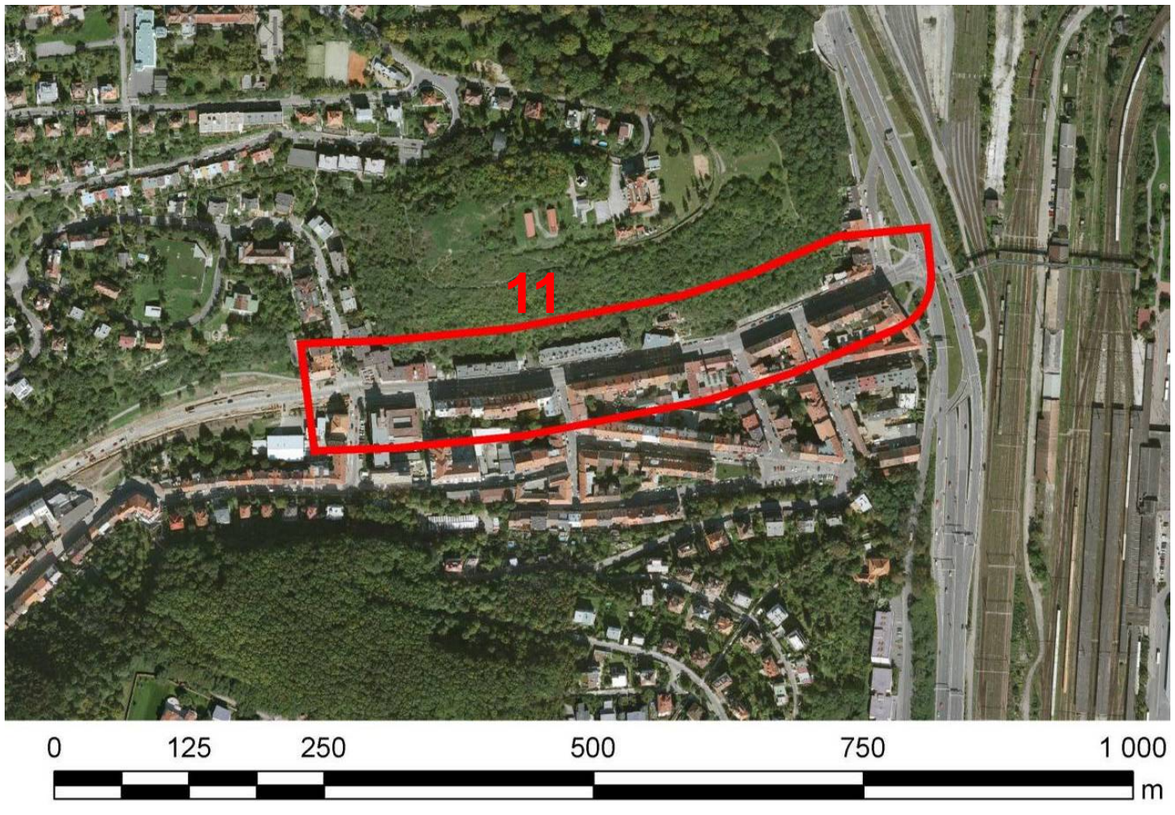

Legenda barev pásem hodnot ukazatelů hluku *L* (dB)

- <= 40 dB
- <= 45 dB
- <= 50 dB
- <= 55 dB
- <= 60 dB
- <= 65 dB
- <= 70 dB
- <= 75 dB
- <= 80 dB
- > 80 dB

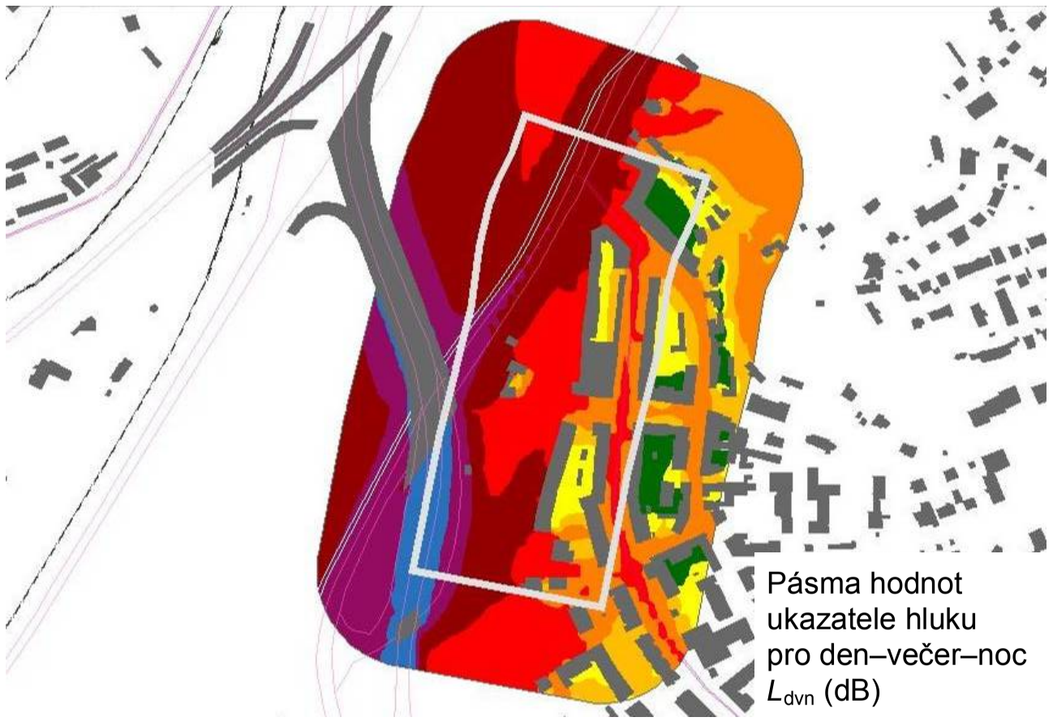

Pásma hodnot ukazatele hluku pro den–večer–noc L_{dvn} (dB)

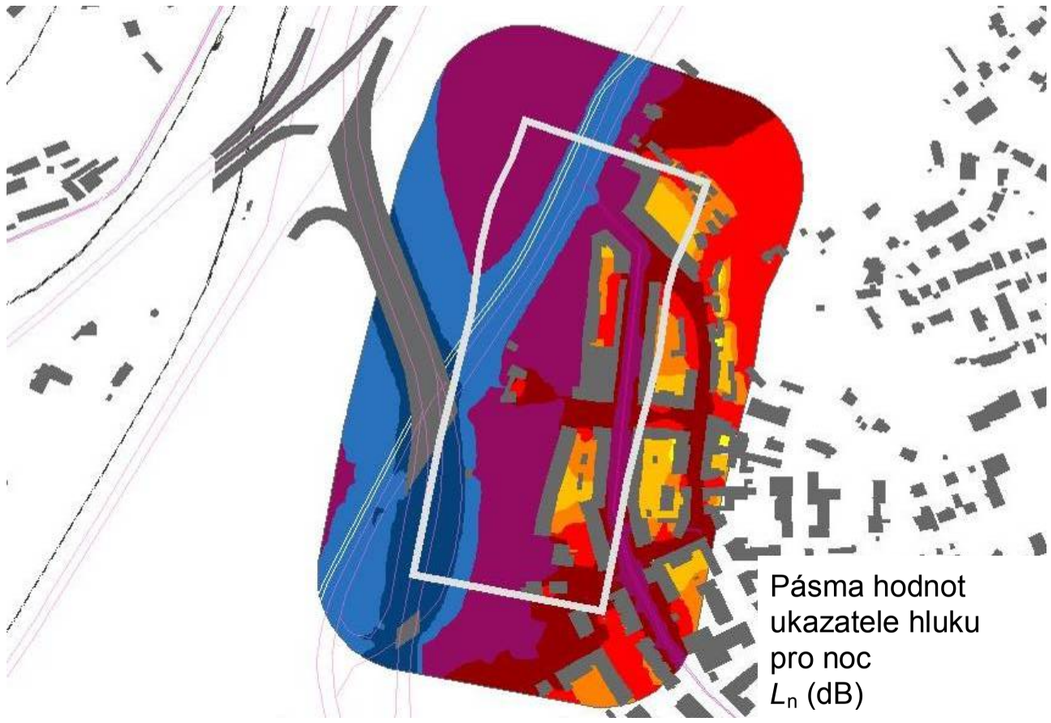

Pásma hodnot ukazatele hluku pro noc L_n (dB)

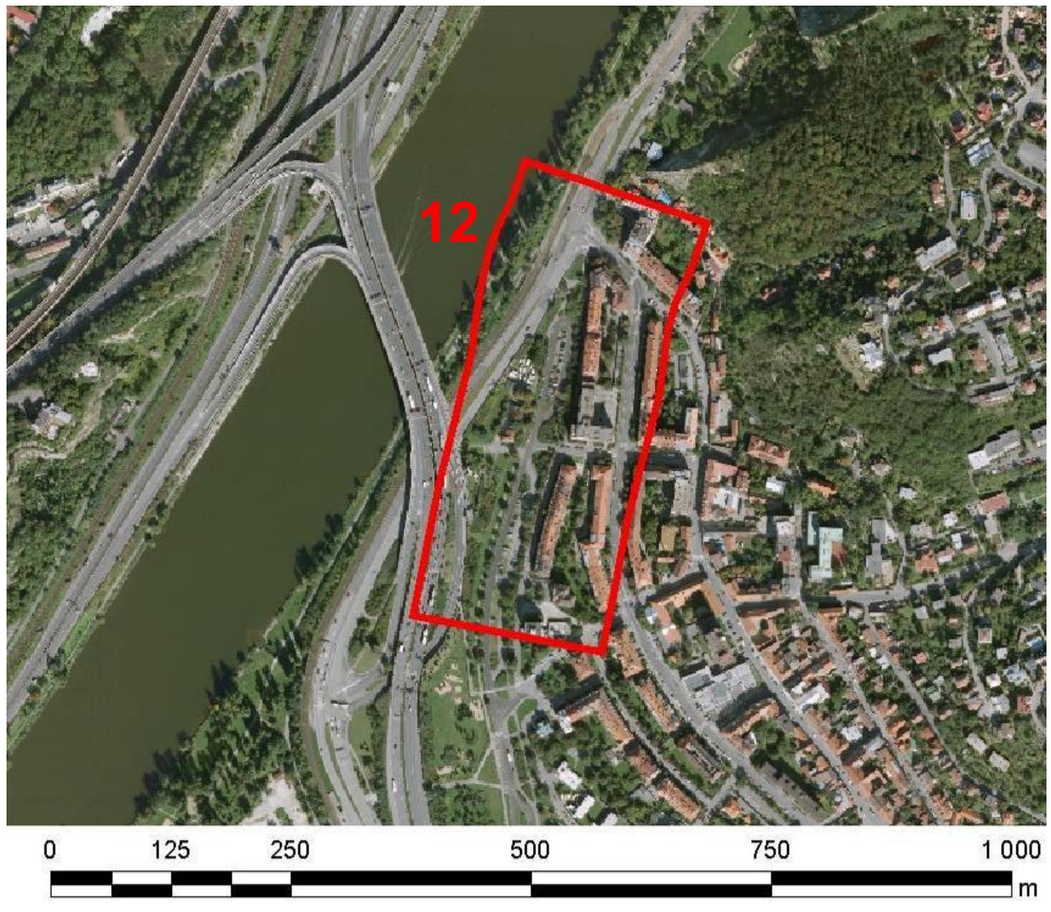

Kritické místo č. 12

Ulice: **Na Mlejnku**

Významné zdroje hluku:
automobily
tramvaje

HLUKOVÁ MAPA PRO ROK 2007

Legenda barev pásem hodnot ukazatelů hluku *L* (dB)

- <= 40 dB
- <= 45 dB
- <= 50 dB
- <= 55 dB
- <= 60 dB
- <= 65 dB
- <= 70 dB
- <= 75 dB
- <= 80 dB
- > 80 dB

Kritické místo č. 13

Ulice: **Milady Horákové**
Zdroj hluku:
automobily
tramvaje

Kritické místo č. 14

Ulice: **Veletržní**
Zdroj hluku:
automobily

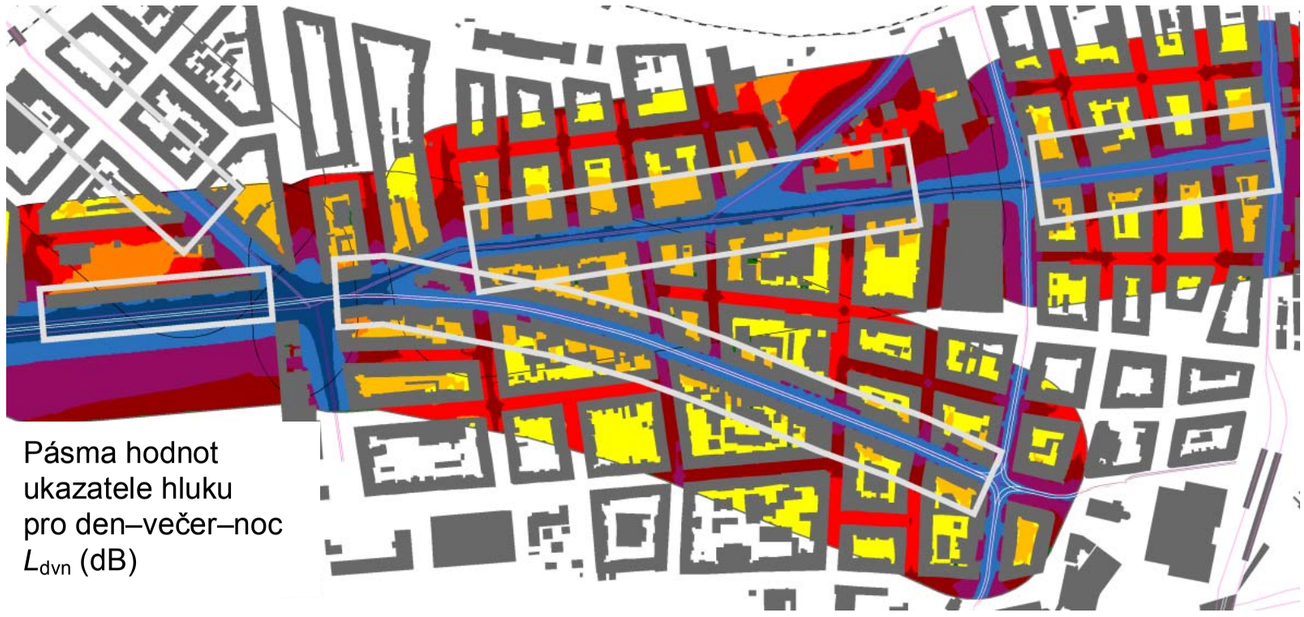

Pásma hodnot
ukazatele hluku
pro den–večer–noc
L_{dvn} (dB)

HLUKOVÁ MAPA
PRO ROK 2007

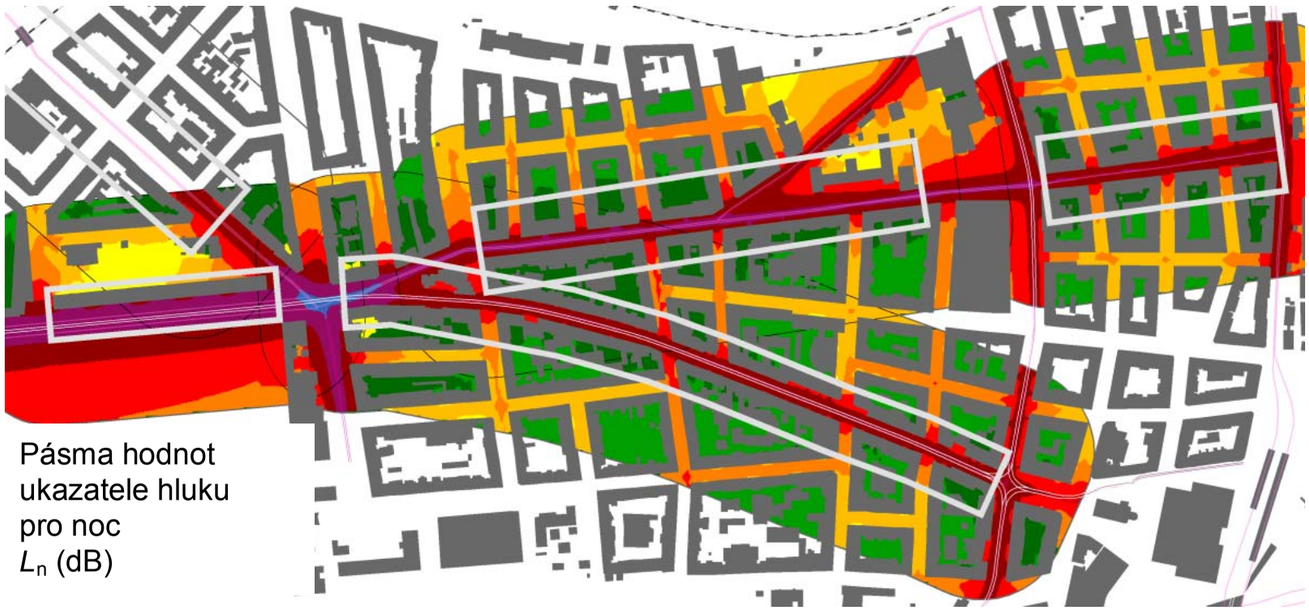

Pásma hodnot
ukazatele hluku
pro noc
L_n (dB)

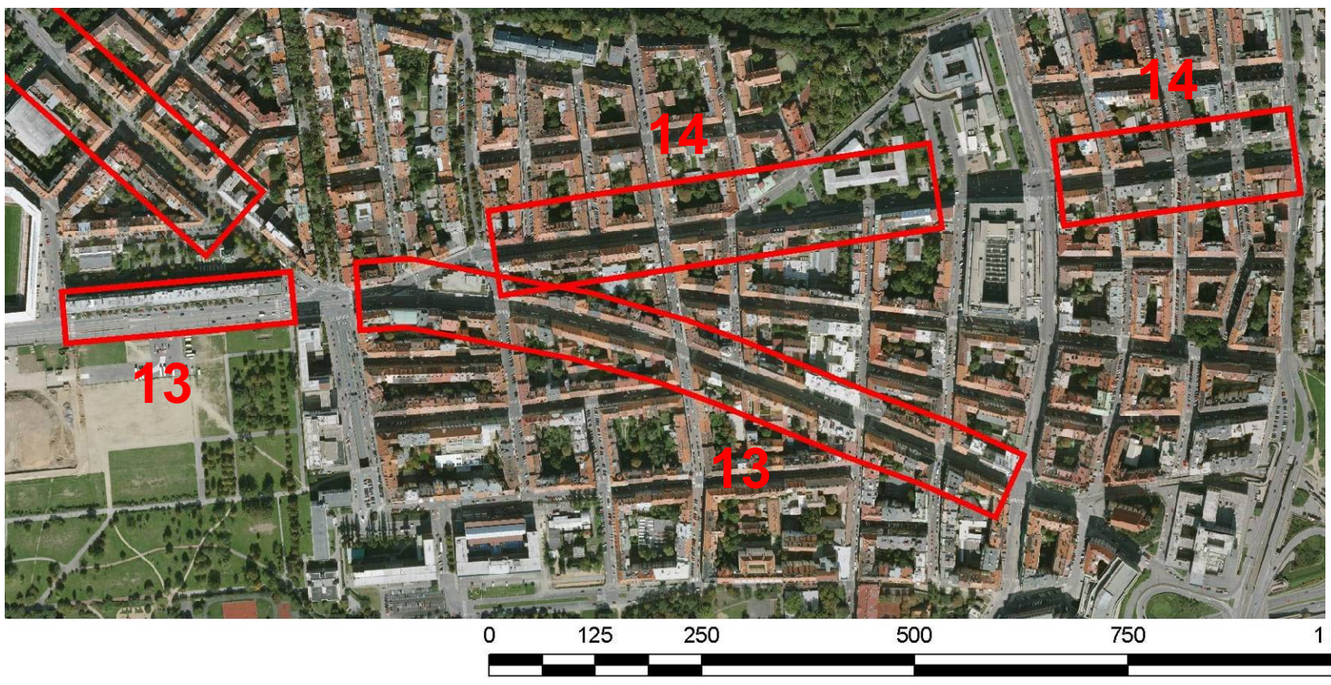

Legenda barev pásem hodnot ukazatelů hluku *L* (dB)

- <= 40 dB
- <= 45 dB
- <= 50 dB
- <= 55 dB
- <= 60 dB
- <= 65 dB
- <= 70 dB
- <= 75 dB
- <= 80 dB
- > 80 dB

Kritické místo č. 15

Ulice: **Smetanovo nábřeží, Křížovická**

Významné zdroje hluku:
automobily
tramvaje

HLUKOVÁ MAPA PRO ROK 2007

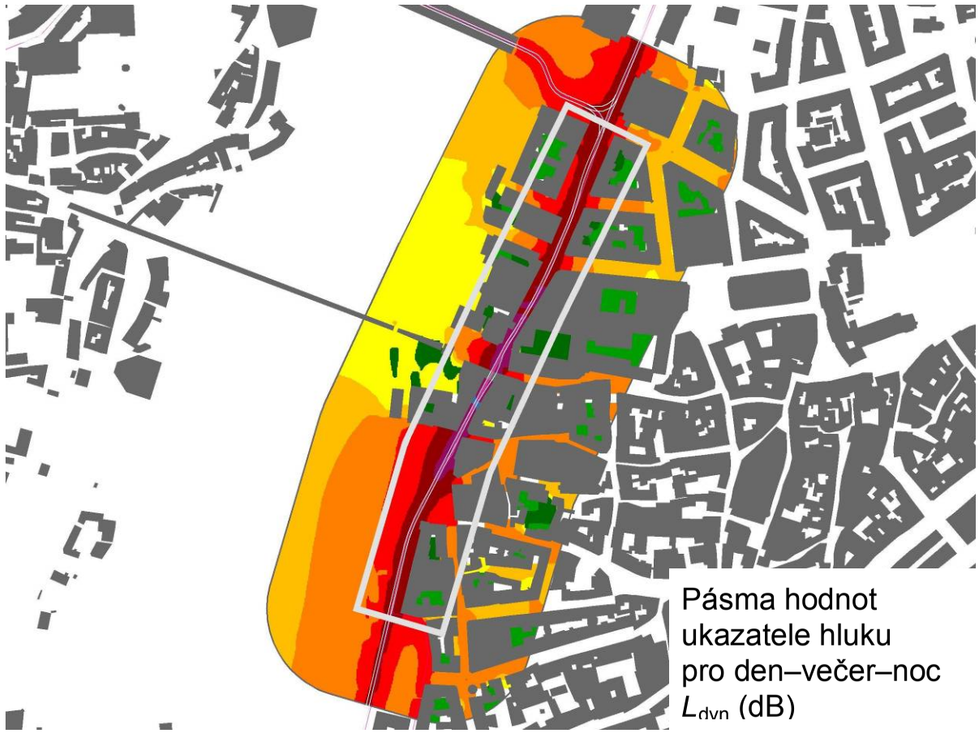

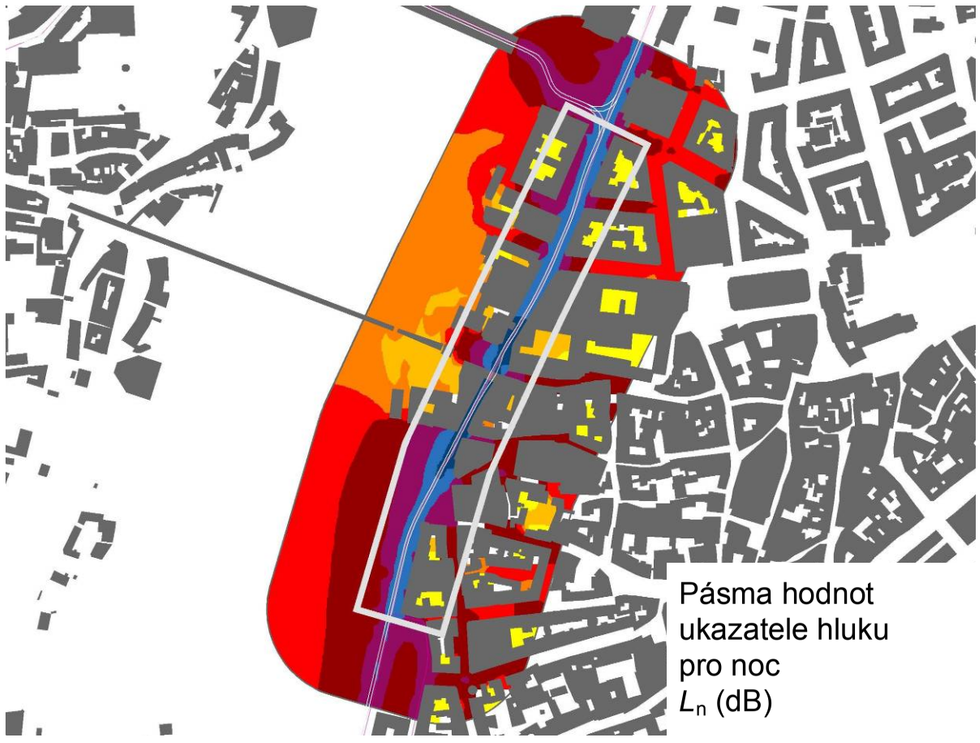

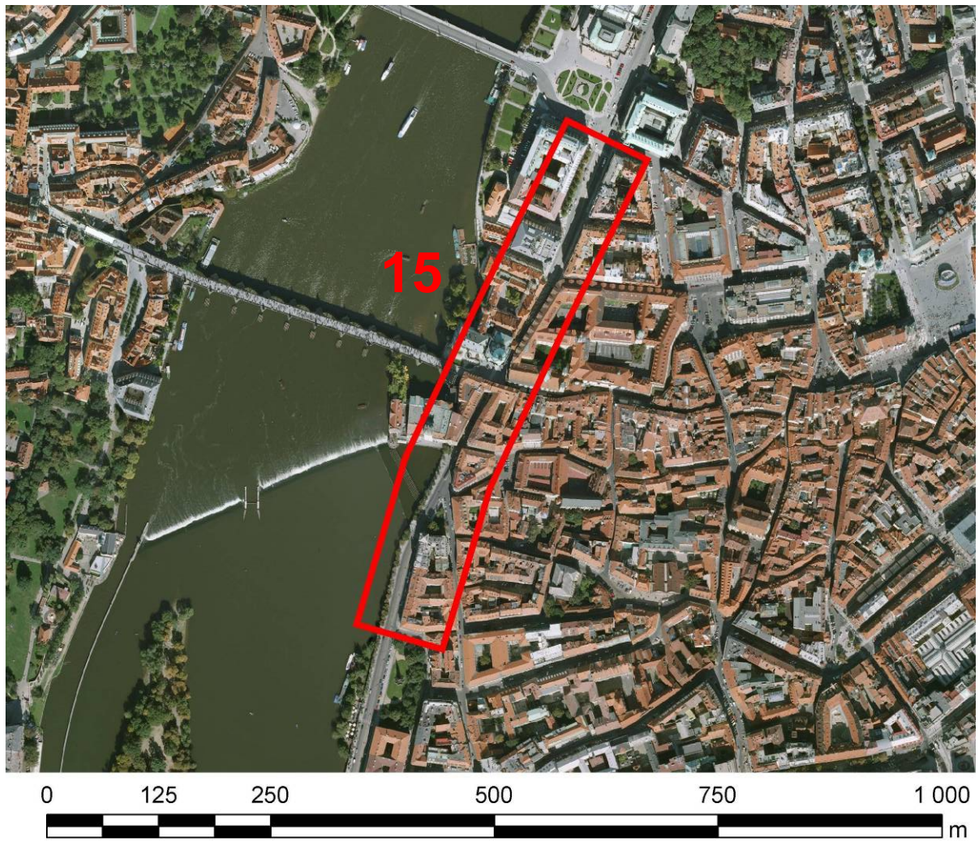

Legenda barev pásem hodnot ukazatelů hluku *L* (dB)

- <= 40 dB
- <= 45 dB
- <= 50 dB
- <= 55 dB
- <= 60 dB
- <= 65 dB
- <= 70 dB
- <= 75 dB
- <= 80 dB
- > 80 dB

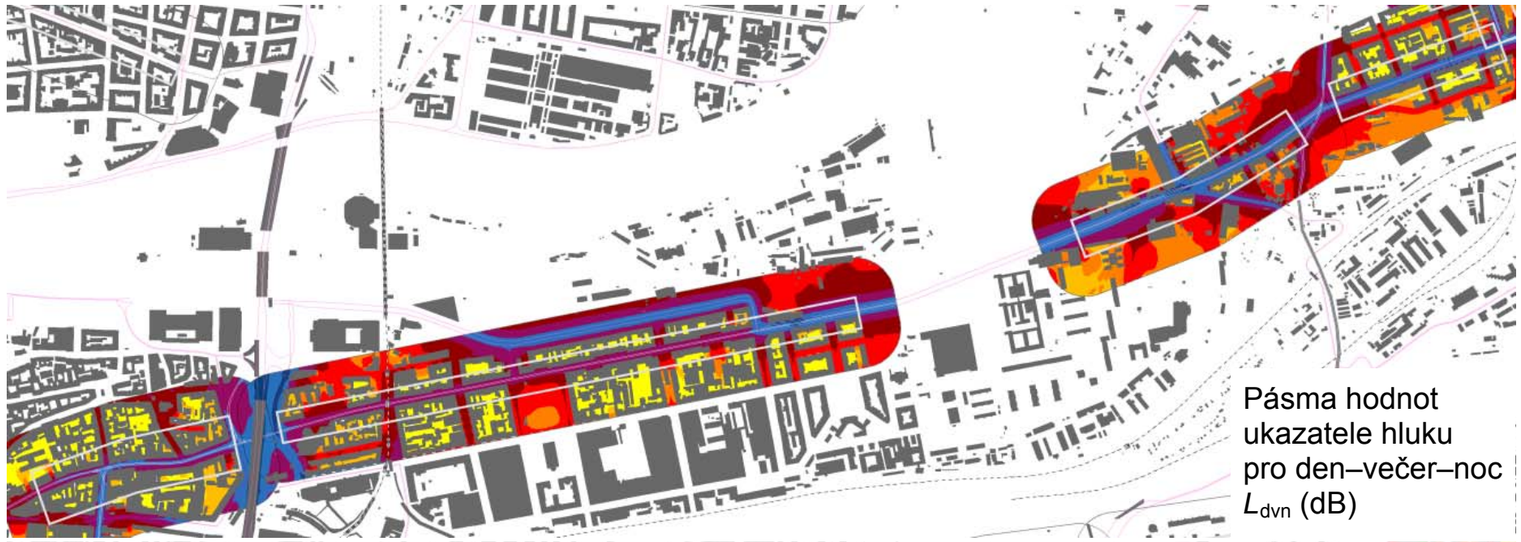

Pásma hodnot ukazatele hluku pro den–večer–noc L_{dvn} (dB)

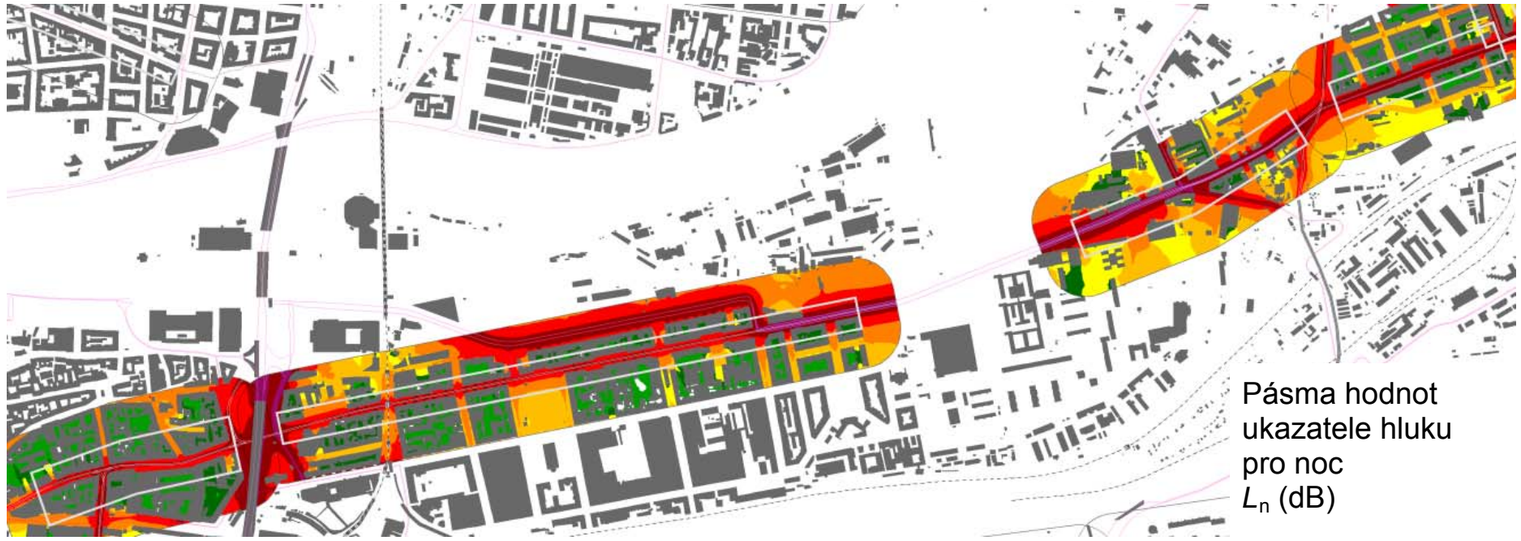

Pásma hodnot ukazatele hluku pro noc L_n (dB)

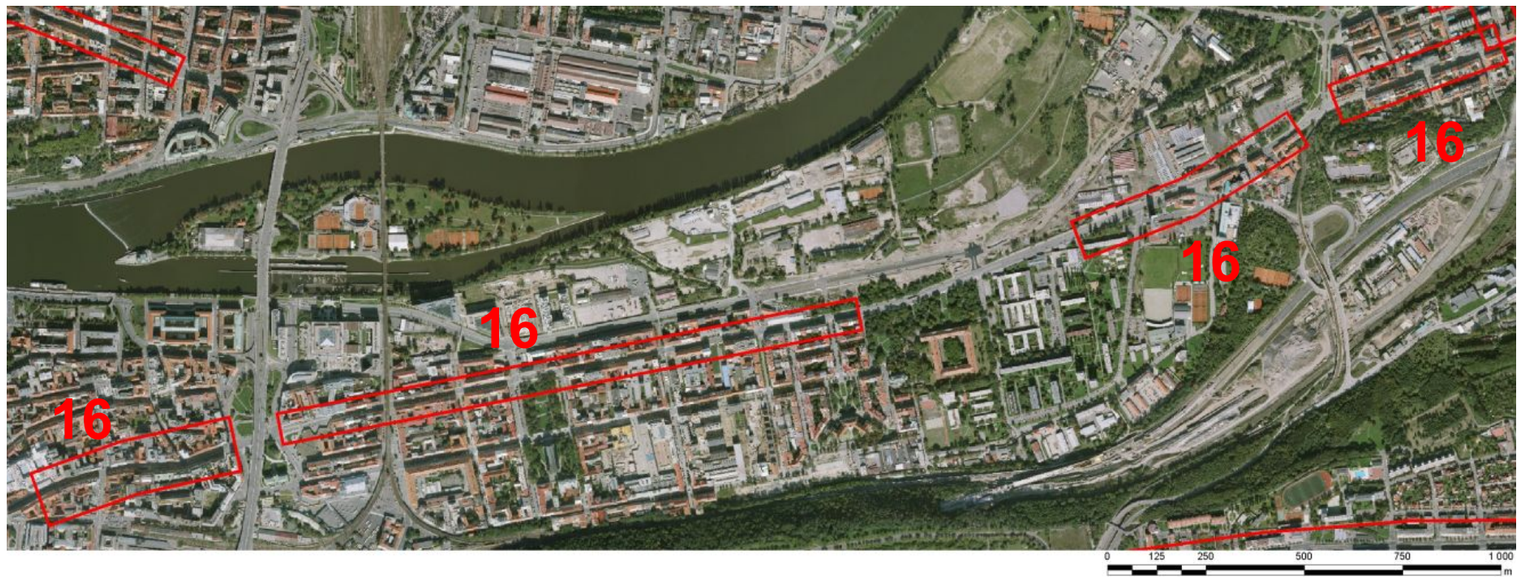

Kritické místo č. 16

Ulice: **Na Poříčí, Sokolovská**
Významné zdroje hluku: automobily
tramvaje
železnice

HLUKOVÁ MAPA PRO ROK 2007

Legenda barev pásem hodnot ukazatelů hluku *L* (dB)

- <= 40 dB
- <= 45 dB
- <= 50 dB
- <= 55 dB
- <= 60 dB
- <= 65 dB
- <= 70 dB
- <= 75 dB
- <= 80 dB
- > 80 dB

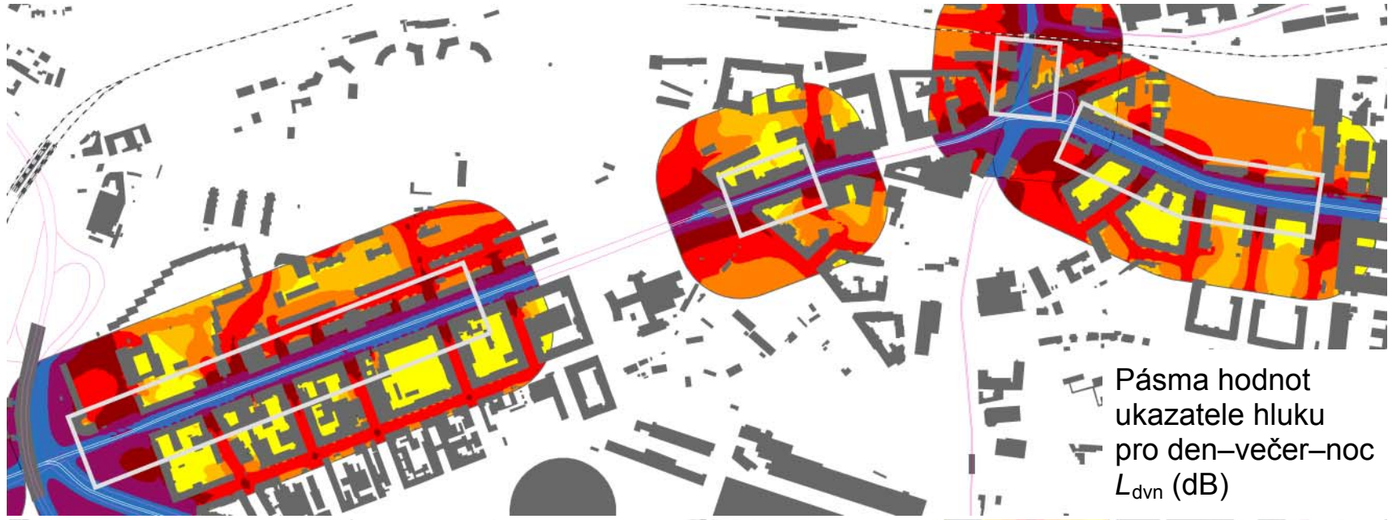

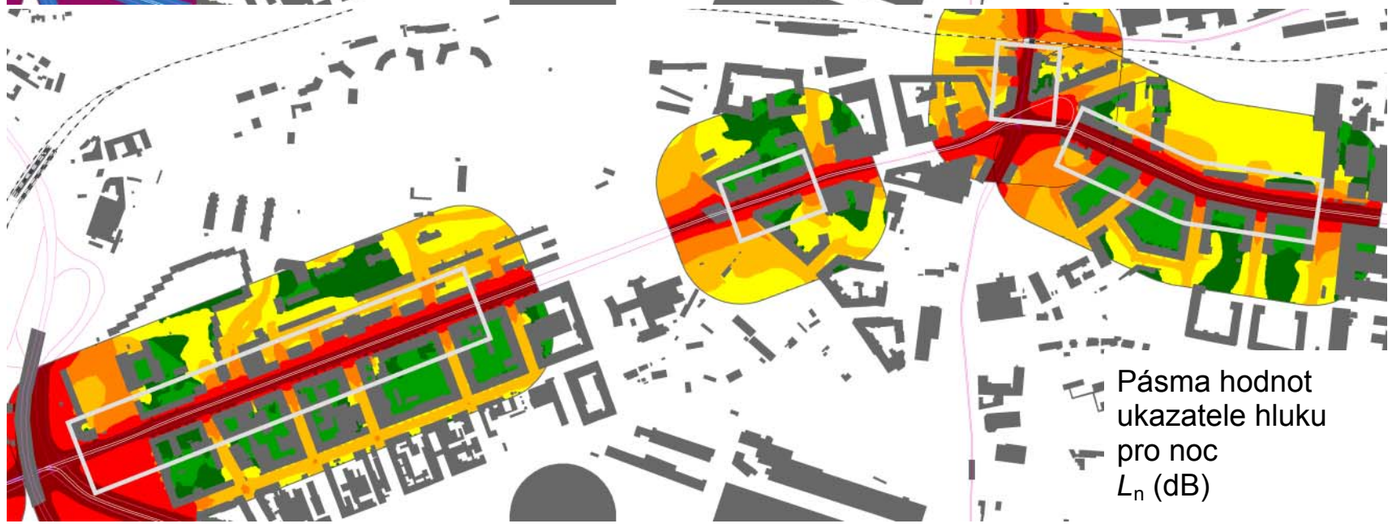

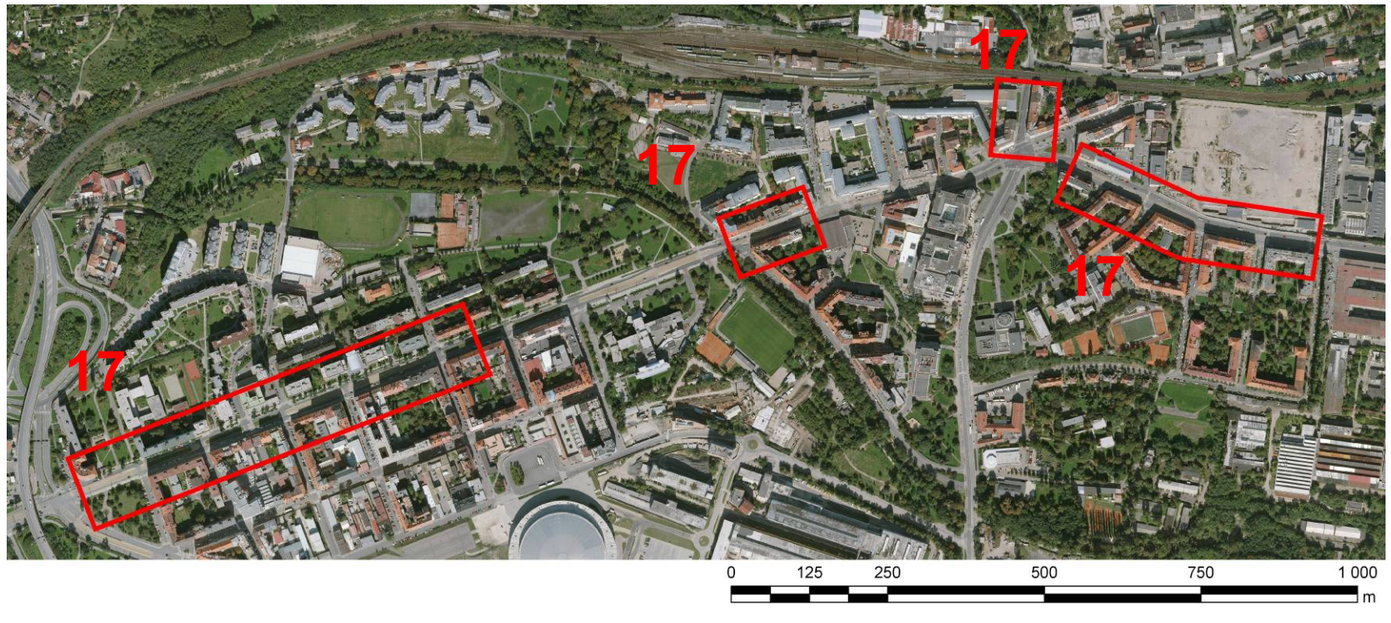

Kritické místo č. 17

Ulice: **Sokolovská, Kolbenova**
Významné zdroje hluku: automobily
tramvaje

HLUKOVÁ MAPA PRO ROK 2007

Legenda barev
pásem hodnot ukazatelů hluku
***L* (dB)**

- <= 40 dB
- <= 45 dB
- <= 50 dB
- <= 55 dB
- <= 60 dB
- <= 65 dB
- <= 70 dB
- <= 75 dB
- <= 80 dB
- > 80 dB